BS De Laweij

Nieuwsbrief

d.d. 25-02-2022

Ziekmelding: stuur a.u.b. een Parro bericht aan de leerkracht of bel na 8.30 uur met 0516-438150. Geen voicemail inspreken; berichten kunnen niet worden afgeluisterd.

Beste ouders/verzorgers,

In deze bijzondere tijd begin ik aan mijn volgende nieuwsbrief. De coronamaatregelen worden bijna allemaal losgelaten en het gevoel van vrijheid keert weer terug, terwijl de mensen in Oekraïne hun vrijheid moeten inleveren. We volgen allen de ontwikkelingen op de voet en hopen dat de situatie niet verder escaleert.

Terug naar de school. In de teamvergadering van 31 januari jl. is op voorspraak van enkele ouders en leerkrachten kritisch gekeken naar de bestemming van de jaarlijkse schoolreisjes. We hebben besloten om het ene jaar naar een pretpark te gaan en het andere jaar een educatieve bestemming te kiezen (bijvoorbeeld een bezoek aan het Kameleondorp, een excursie naar Lauwersoog, een survivaltocht of een bezoek aan het Nemo Science museum in Amsterdam). Museumbezoeken in de regio vallen in de regel onder de cultuurgelden en kunnen in het reguliere onderwijsprogramma opgenomen worden. De school beschikt over een cultuureducatieplan met hierin een programma voor elke groep. Dit programma wordt jaarlijks geëvalueerd door het team en wordt bijgesteld door de interne cultuurcoördinatoren.

Ik had u graag iets over de resultaten willen vertellen van de laatste Cito-toetsen. Helaas komt dat moment nog iets te vroeg. Door corona waren er veel kinderen ziek en moesten toetsen later worden ingehaald. We streven ernaar om 7 maart alle toets resultaten in beeld te hebben en deze met het team te bespreken.

Maandag 28 februari en woensdag 2 maart zijn alle leerlingen vrij. Het team krijgt de basis Kanjertraining. Op woensdag 15 maart vindt er een ouderavond plaats ook met het thema Kanjertraining. De kinderen krijgen volgende week een brief met informatie mee naar huis met onderaan een opgavestrook. U kunt zich ook opgeven via bsdelaweij@tjongerwerven.nl (naam leerling, welke groep en hoeveel personen). In verband met de voorbereiding van deze avond willen we graag weten op hoeveel ouders we kunnen rekenen. Het is voor ons allemaal de eerste bijeenkomst, waarin we elkaar weer kunnen ontmoeten. Wees welkom!

Vanaf 25 februari vinden er weer versoepelingen plaats van de coronamaatregelen.
Vanaf dinsdag 1 maart:

- Doen we de mondkapjes af
- Hoeven we geen 1,5 m afstand meer te houden
- Kunnen vergaderingen weer fysiek plaatsvinden
- Hanteren we het “oude” pleinwachtrooster
- Gaat de isolatie van 7 naar 5 dagen
- Zijn groep doorbrekende lessen weer toegestaan
- Mogen ouders weer op het plein
- Delen we de komende weken nog zelftesten uit.

Ten aanzien van het halen en brengen van kleuters in de school hanteren we tot 10 maart nog de regel dat ouders niet binnenkomen. De onderbouwvergadering vindt plaats op 10 maart en het naar binnen brengen van kleuters staat op de agenda. Nadere informatie volgt.

Hartelijke groet, Dineke Homan

GROEPEN 1 EN 2

Beste ouders/verzorgers van de Vlinders, Beren en Vissen,

De laatste tijd hebben veel kinderen laarzen aan naar school, die ze in de gang keurig onder de kapstok uitdoen. Omdat onze kinderen graag en veel op de grond spelen, willen wij dat alle kinderen na de voorjaarsvakantie standaard in de klas hun schoenen en laarzen uitdoen. In de klas kunnen de kinderen dan hun gymschoenen dragen of, indien gewenst, sloffen meenemen. Zo blijft de klas schoner en kan er hygiënisch gespeeld worden. We willen u vragen uw zoon en/of dochter zoveel mogelijk schoeisel aan te doen, wat ze zelfstandig kunnen aan- en uittrekken.

Alvast hartelijk bedankt, namens de kleuterjuffen.

Agenda voor de komende periode

Datum	Tijd	Activiteit	Aanvullende informatie
28-02	Hele dag	Kanjertraining team, alle leerlingen vrij	
01-03	Hele dag	Kanjertraining team, alle leerlingen vrij	
04-03	9.30	JOS-overleg (Jongeren op de Samensprong)	
10-03	11.30	Leerlingenraad	
11-03		Juf Dineke vrij	
15-03	avond	Ouderavond over Kanjertraining	Nadere info volgt
17-03	Hele dag	Juf Dineke directieoverleg	
	Middag	Juf Miriam IB-overleg	
18-03		Juf Miriam vrij	
21-03	Hele dag	HGPD-gesprekken	
23-03	15.00	Workshops team Tjongerwerven	
24-03	9.00	Participantenoverleg	
25-03		Juf Dineke vrij	

VAKANTIES EN VRIJE DAGEN

Vakantie 2021-2022	
Pasen	15 april 2022 t/m 18 april 2022
Meivakantie	25 april 2022 t/m 6 mei 2022
Hemelvaart	26 en 27 mei 2022
Pinksteren	6 juni 2022
Zomervakantie	18 juli 2022 t/m 26 augustus 2022

Vrije dagen 2021-2022:
28 februari 2022 (maandag): Kanjertraining team, alle leerlingen vrij
2 maart 2022 (woensdag): Kanjertraining team, alle leerlingen vrij
11 mei 2022 (woensdag): Kanjertraining team, alle leerlingen vrij
20 mei 2022 (vrijdag): Kanjertraining team, alle leerlingen vrij
25 mei 2022 (woensdag): Tjongerwervendag, alle leerlingen vrij
15 juli 2022 (vrijdag) laatste schooldag, zijn de leerlingen NIET vrij.

NSA

Naschoolse Activiteiten

Schrijf je in voor de naschoolse activiteiten op:

www.scala4kids.nl

De dierenambulance

Badminton

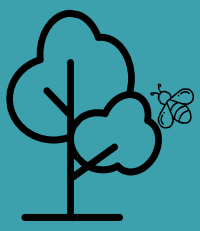

Ontdek de natuur

Ieder seizoen een breed aanbod op het gebied van:
Sport - Hobby - Beroepen - Natuur - Cultuur

En nog veel meer activiteiten!

stichtingscala
BuurtsportOoststellingwerf

Hoe werkt het?

1. Ga naar www.scala4kids.nl en klik op ‘inloggen‘ en ‘Aanmelden als deelnemer‘.
2. Vul jouw gegevens in en bevestig je aanvraag.
3. Je account is geactiveerd. Je kunt nu inloggen via de button ‘Inloggen’.
4. Kijk bij ‘Overzicht Aanbod ’ welke activiteiten er zijn voor jouw school.
5. Klik op de button ‘Inschrijven’ voor meer informatie over de activiteit.
6. Onderaan de inschrijfpagina kun je je inschrijven en betalen.

(Financiële)
Hulp nodig?

Neem contact op met
Silvia Bosgraaf:
sbosgraaf@scala-welzijn.nl
06 - 12 69 59 84
www.stichtingleergeld.nl

www.scala4kids.nl